INFOS ZU BARRIEREN IM REGENBOGEN-FAMILIENZENTRUM

Das Regenbogenfamilienzentrum befindet sich im Erdgeschoss, am Eingang muss eine 9 cm hohe Schwelle überwunden werden. Für diese Schwelle haben wir eine Rampe. Die Toiletten sind nicht rollstuhlgerecht. Wir haben einen ruhigen Rückzugsort, weiche Matten und Möglichkeiten zum Stillen und Wickeln, sowie eine Küche.

Wir möchte unsere Angebote so barrierearm wie möglich gestalten - bitte lasst uns wissen, was ihr braucht, um gut teilnehmen zu können.

TEAM

© 2022

Wir sind ein Team aus vier hauptamtlich Tätigen. Wir sind queer, trans*, cis, weiblich, nicht-binär, *weiß*, werden nicht behindert und haben Ausbildungen in der Sozialpädagogik, Kindheitspädagogik, Soziologie, Erziehungswissenschaft, sozialen Arbeit, sexuellen Bildung und Kinderschutz.
Einige von uns sind selbst Eltern.
Wir sprechen Deutsch, Englisch, Spanisch und können bei Bedarf Übersetzer*innen organisieren.

SO ERREICHT IHR UNS:

REGENBOGENFAMILIEN ZENTRUM

Regenbogenfamilienzentrum Berlin
Cheruskerstr. 22
10829 Berlin

Tel.: 030 91 90 16 28
info@regenbogenfamilien.de
www.regenbogenfamilien.de

Regenbogenfamilienzentrum Berlin
regenbogenfamilien_berlin

Konsultationsangebot zum Themenfeld Regenbogenfamilien
Tel.: 030 89 37 80 65
konsultation@regenbogenfamilien.de

REGENBOGENFAMILIEN IN BRANDENBURG STÄRKEN!

Regenbogenfamilien in Brandenburg stärken!
Tel.: 0331 58 50 5337
info@regenbogenfamilien-brandenburg.de

Regenbogenfamilien-zentrum Brandenburg

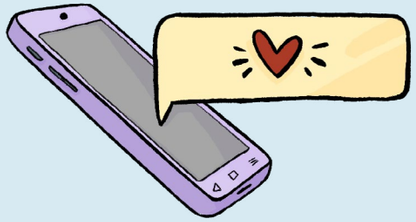

Wir bieten vielfältige Angebote für Familien, in denen sich mindestens ein Elternteil als lesbisch, schwul, bisexuell, trans*, inter*, nicht-binär und/oder queer identifiziert. Außerdem beraten wir queere Personen zum Thema Kinderwunsch und bilden Fachkräfte zu sexueller und geschlechtlicher Diversität sowie Familienvielfalt fort.

Lesben- und Schwulenverband Berlin-Brandenburg e.V.

GEFÖRDERT DURCH
Senatsverwaltung für Bildung, Jugend und Familie
BERLIN

LAND BRANDENBURG
Ministerium für Soziales, Gesundheit, Integration und Verbraucherschutz

Wir unterstützen und begleiten euch mit drei Projekten, die eng zusammenarbeiten:

Das Regenbogenfamilienzentrum Berlin

- Beratung
- Freizeit-, Vernetzungs- und Austauschangebote
- Workshops und Weiterbildungen

Das Konsultationsangebot zum Themenfeld Regenbogenfamilien

- Fortbildung und Beratung für Familienzentren, Kitas und pädagogische Fachkräfte
- Kooperationsveranstaltungen für Regenbogenfamilien in ganz Berlin
- Verleih und Vorstellung von thematischen Bilderbüchern und Material

Regenbogenfamilien in Brandenburg stärken!

- Beratung und Unterstützung für Regenbogenfamilien und LSBTIQ* mit Kinderwunsch
- Offene Treffen und Veranstaltungen für Regenbogenfamilien und queere Personen mit Kinderwunsch in verschiedenen Städten Brandenburgs
- Fortbildung und Beratung für Fachkräfte und Multiplikator*innen

Alle Angebote und Termine bekommt ihr einmal monatlich in unserem Newsletter (Anmeldung über die Homepage oder per Email an uns), sowie über Facebook und unsere Webseite.

BERATUNG

Der Fokus unserer Beratungen liegt auf dem Thema Kinderwunsch. Wir beraten hier umfassend zu den Themen Adoption, Pflegschaft, Co-Parenting, Mehrelternschaft, Samenspende, Reproduktionsmedizin, trans* und Elternschaft sowie alle weiteren Bereiche rund um die queere Familiengründung.

Ihr könnt euch auch an uns wenden, wenn es Konflikte in eurer Familie gibt, ihr Diskriminierung erfahren habt oder ein ganz anderes Anliegen besprechen wollt. Gemeinsam schauen wir dann, wie wir euch unterstützen oder ggf. auch weitervermitteln können.

Alle unsere Beratungen sind kostenlos und auf Wunsch auch anonym. Wir beraten vor Ort, telefonisch, per Email und via Zoom. Termine könnt ihr unter *info@regenbogenfamilien.de* (Berlin) bzw. *info@regenbogenfamilien-brandenburg.de* (Brandenburg) vereinbaren.

GRUPPEN UND VERANSTALTUNGEN

Im **Regenbogenfamilienzentrum Berlin** bieten wir eine Vielzahl unterschiedlicher Gruppen an, manche davon regelmäßig, andere hin und wieder. Schreibt uns, wenn euch eine Gruppe fehlt, an der ihr gerne teilnehmen möchtet.

Wöchentliche Angebote:
Offener Spielenachmittag (dienstags, von 16.00 bis 18.00 Uhr) und Babytreff (mittwochs von 10.00 bis 13.00 Uhr)

Monatliche Angebote werden beispielsweise zu folgenden Themen angeboten:
Kinderwunsch, Werdende-Eltern-Gruppe, Austausch zur Stiefkindadoption, Väter*treffen, Gruppe für trans*, inter* und nicht-binäre Eltern oder Personen mit Kinderwunsch

Unregelmäßige Angebote:
Co-Eltern Speed Dating, Abenteuer mit den Naturbegleiter*innen durch das Stadtgrün, Feste, Picknicks, gemeinsame Ausflüge und vieles mehr!

Die Veranstaltungen von **Regenbogenfamilien in Brandenburg stärken!** finden sich unter Termine auf der Homepage, auf Facebook sowie im monatlichen Email-Newsletter.

WEITERBILDUNG

Unser Ziel ist es, dass Regenbogenfamilien in allen Bereichen der Gesellschaft mitgedacht werden. Wir bilden Multiplikator*innen zu den Themen sexuelle und geschlechtliche Vielfalt und Regenbogenfamilien fort. Den Rahmen, die Dauer und den Schwerpunkt legen wir gemeinsam im Vorgespräch fest. Auf Wunsch kommen wir auch in eure Einrichtung. Manchmal laden wir auch Expert*innen für Vorträge und Workshops zu bestimmten Themen oder für bestimmte Zielgruppen ein. Zum Beispiel zum Thema Heiminsemination, trans* und Elternschaft oder Samenspende.
Diese Angebote sind für euch kostenlos.